

Association des Amis du Vieux Marsanne



d'après une photographie de Michel Borel du Bez

Bulletin de liaison N°8

année 1987

Chers Amis

Voilà le temps de notre rendez-vous annuel et nous sommes heureux de vous faire parvenir ce huitième bulletin de liaison, qui permet de faire avec vous le bilan de nos activités.

Cette année, nous avons mis un point d'orgue sur St-Félix. Comme vous le savez, un "Fonds St-Félix" fonctionne (Crédit agricole – compte N°59079613). Je rappelle que toute somme versée au fonds est déductible de vos revenus. Un reçu vous sera délivré à cet effet. Les chèques doivent être libellés " Fonds St-Félix". Des travaux pourraient commencer cet été.

Nous avons recueilli la somme globale de 14 300 F. Comme vous pourrez le constater à la fin de ce bulletin, la soirée avec "Les Baladins" à Cléon d'Andran, fut un très grand succès. Elle nous a rapporté la coquette somme de 3 400 F. Le loto, organisé uniquement au profit du fonds, a produit la jolie somme de 2 800 F.

Mais c'est vous, chers amis de Marsanne, qui y avez jusqu'à présent, contribué pour la plus grande part : 8 000 F. Soyez remerciés de votre grande générosité. Vous avez été nombreux à répondre à l'appel lancé pour l'église St-Félix. Mais nous avons fait un pari ; c'est-à-dire recueillir, au moins, l'équivalent correspondant à la première subvention de la Société de Sauvegarde, soit 20 000 F., d'ici l'été prochain. Aussi nous demandons à tous ceux qui ne nous ont pas encore rejoint, d'apporter leur pierre, si petite soit-elle. Nous ne faisons que commencer, et d'autres opérations seront entreprises.

Pour la première fois, nous publions la liste de nos adhérents. Ils sont en nombre croissant et cela nous donne beaucoup de courage pour continuer notre action. Nous savons aussi que beaucoup d'autres Marsannais nous soutiennent. Qu'ils en soient remerciés.

Le but de la journée commune, à Pâques, fera l'objet de la pose des 4 plaques restantes redonnant leur nom à nos vieilles ruelles : Rue St Claude – Rue du Four Banal – Rue du Prieuré – Rue des Chèvres. Nous espérons bien qu'elles feront l'objet d'une petite manifestation inaugurale, aux beaux jours.

Nos rendez-vous traditionnels :
La 7^{ème} édition du Cross du Printemps, le lundi de Pâques, et nos concerts de l'été qui restent encore à fixer.

Avant de vous quitter, je voudrais spécialement remercier toutes les personnes qui nous ont permis la réalisation de ce bulletin.

A très bientôt le plaisir de vous retrouver

Amicalement

La Présidente
Nicole KLAWITTER



St. Félix 1976

Collection M^{me} GARCIN

C'était hier...

La terre de chez nous...

En janvier 1936, et durant plusieurs angoissantes semaines, un important glissement de terrain se produisit aux abords de la route Marsanne-Crest, à 200 mètres environ de la ferme Chiffe, en direction du col de Tartaiguille. La route fut emportée sur plusieurs mètres ; les fermes étaient menacées par cette coulée de terre mouvante, entraînant tout avec elle sur des dizaines de mètres et suivant une trajectoire imprévisible. Les hommes et les services se sentaient impuissants lorsqu'enfin la masse se dirigea, sans danger, vers le proche ravin, puis s'immobilisa.

Quel soulagement général ! Aujourd'hui, pour l'œil avisé, quelques moutonnements de terrain, visibles de la route, témoignent encore de ce phénomène vieux d'un demi-siècle.

En mars 1938, lors de travaux effectués dans sa propriété de la Rue, à cinquante mètres environ de sa maison, Monsieur le Commandant Dupessey (1) mettait à jour un curieux sarcophage. Ce sarcophage était fait de larges tuiles plates à rebord, telles les "tegulae" romaines. Au fond, gisait un squelette, en position horizontale, parfaitement conservé. Il était orienté est-ouest, la tête tournée vers le levant. Le crâne de grosseur moyenne montrait une dentition parfaite d'homme jeune. La cage thoracique avait conservé sa conformation originelle ; chaque os, débarrassé de toute enveloppe charnelle, apparaissait, blanc, à sa place première. Le couvercle comme les parois et le fond, était formé de tuiles plates dont les joints étaient recouverts d'"imbrecas" (tuiles rondes semblables à celles de nos vieilles maisons), noyées dans un mortier. Ainsi, se trouvaient assurées, la parfaite étanchéité du cercueil et la remarquable conservation du squelette. Squelette qui se réduisit en poussière 48 heures après sa mise à l'air libre.

(1) Monsieur le Commandant Dupessey était le père de Madame Pierre Hugon, de Madame Garcin et de Monsieur René Dupessey, tous résidents actuels de Marsanne.

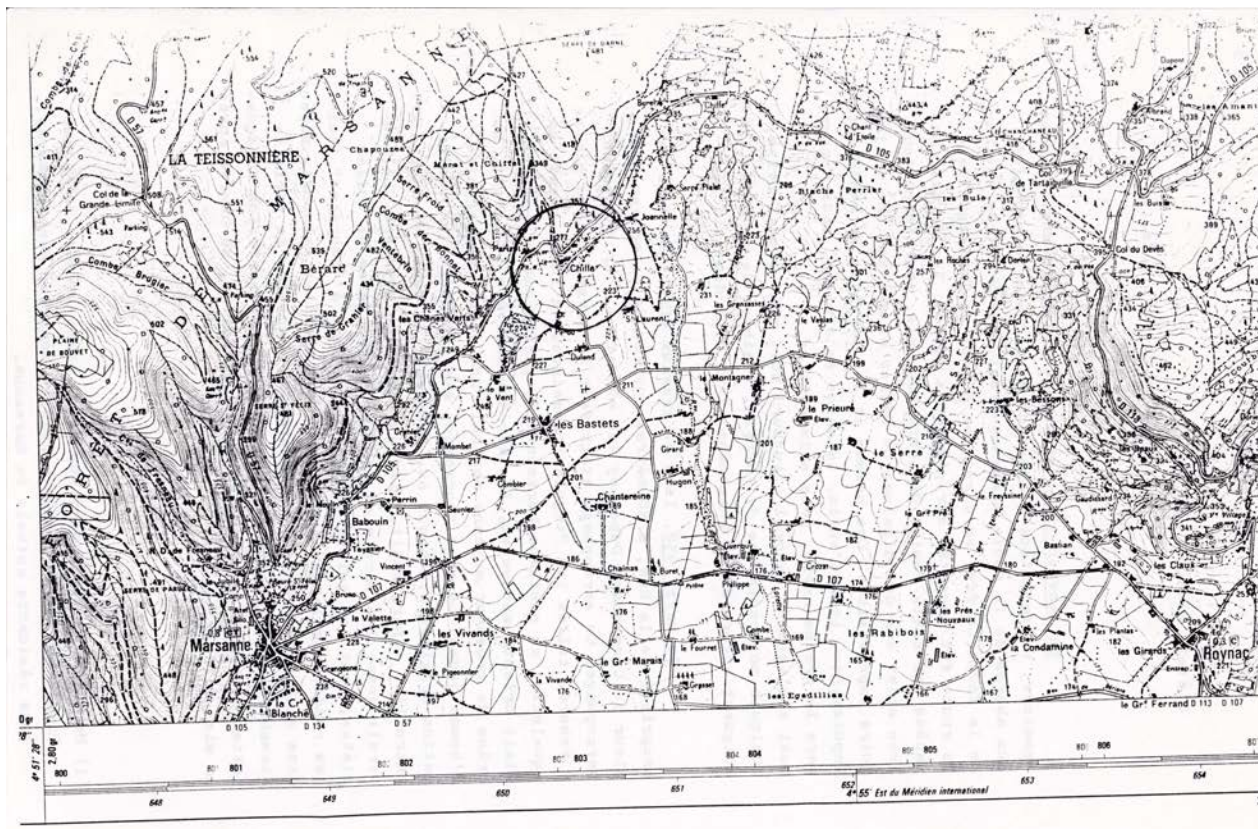

De qui était ce squelette ? Qui étaient les hommes capables de telles sépultures ? D'où venaient-ils ? Comment vivaient-ils ? A quelle époque ? Les services compétents furent informés. Toutes les questions se posèrent et demeurent sans réponse...

Certes, nous savons que le sol du quartier de la Rue et de l'ancien prieuré Saint-Martin abrite d'autres compagnons de sommeil de notre blanc squelette.

Nous savons que les socs indiscrets y rencontrent parfois de fragiles couvercles ; que nos aînés en ont extrait, jadis, des sarcophages de pierre taillée.

Nous savons aussi que la recherche archéologique s'enrichit chaque jour de techniques et de méthodes de plus en plus performantes.

Alors pourquoi ne pas espérer que notre vieille terre marsannaise, sans trop tarder, pourrait nous livrer ses secrets ?

Marie-Louise Raymond



Un Canadair sur St Felix

31 juillet 1986

photo Borel du Bez

Ils sont venus d'ailleurs ...
Et poètes sensibles à ses beautés, ils ont
chanté Marsanne, Marsanne la charmeuse.

-o-o-o-o-o-o

Venez, amis, entendre la voix des ruines, vous murmurer

Sur nos pierres branlantes, bien des ans ont passé.
Les ronces à nos pieds, sans pitié nous enlacent.
Et les vents déchaînés, niveleurs, ne se lassent
De ronger le rempart, pour combler le fossé.

Sans rancoeur, endormies dans un monde de rêves,
Nous évoquions, parfois, les souvenirs d'antan
Les tournois, les assauts, les soupirs du manant,
Le chant des troubadours, les guerres et les trêves.

Au cours de longues nuits, seuls, quelques chats-huants,
De leurs sinistres plaintes, égrenées une à une,
Sous les pâles rayons d'une timide lune,
Secouaient la torpeur de notre enchantement.

Brusquement, un rayon fulgurant nous éclaire,
La chouette, notre amie, s'envole, effrayée.
De l'ordre universel, la nuit semble rayée.
Tout brille, resplendit comme en matinée claire.

M. Hennemann
Marsanne, juin 1962, à l'occasion d'une illumination
du Vieux Village

Monsieur Auguste Hennemann fut receveur des Postes à Marsanne, de 1925 à 1946. Il était le père de Madame Edmond Pradon que nous voulons remercier ici pour son aimable autorisation à la publication de ces vers.

MARSANNE

L'ancien village dort, replié sous ses pierres
Le vieux clocher s'est tu, ignorant la vallée
Et les toits écroulés, et les murs en allés
S'effritent au soleil comme nids en poussière

Plus bas la vie tapie brandit ses étendoirs
On voit une fumée s'échapper en volutes
Quelque part le passé sans espoir est en lutte
Avec un présent proche qui scintille le soir

En face le bois sombre a des frissons de bête
Sous la douce poussée du vent d'avril berceur
Le temps semble hésiter, puis tout à coup s'arrête
Les oiseaux ont compris les désirs de mon cœur

Je suis au milieu d'eux comme un enfant gâté
Je me laisse emporter au gré de leurs ramages
Toute tristesse morte, toute frayeur mâtée
J'ai deux brins de muguet pour merveilleux bagage

Marsanne - Avril 1964

André Landais - Enseignant à Marsanne
depuis 1963

Avec joie, il m'a autorisée à publier cet émouvant poème, qu'il en soit vivement remercié.

M.L. Raymond

La Marsannaise

MARCHE CHANTÉE

Paroles de C. BARRET - Musique de Léon ESTRAN

A la mémoire du Président
Emile Loubet, Enfant de Marsanne.

REFRAIN

Aux verts confins de la Valdaine,
Où le muguet fleurit aux bois,
S'ouvre une magnifique plaine
Où le mistral est roi.
Dans ce pays tout est à l'aise ;
Partout jaillit la bonne humeur.
Allons, amis, chantons en chœur :
La Marsannaise !

1^{er} COUPLET

Les Marsannais sont des gens de mœurs tranquilles ;
Ils aiment leur terroir
Et le font bien valoir.
Ils ont, pour eux, beau ciel pur et sol fertile ;
Ils chantent,
Plaisantent,
Du matin jusqu'au soir.
Que vous alliez de la campagne au village,
De Peyrien au Bastet,
Et du Parc à Bauzet,
En admirant le plus beau des paysages
Vous trouverez partout,
Gens à la page et de bon goût.

REFRAIN

2^e COUPLET

Marsanne, où naquit
Un Président de notre République,
O charmant pays,
Tu resteras un bourg très pacifique.
Tes riches moissons
Et ta forêt aux vallons poétiques,
De tes sommets l'horizon magnifique,
Pour tant d'attraits, oui, nous te chérissons.

REFRAIN

M^r Barret fut enseignant à Marsanne de 1924 à 1934
M^r Estran était responsable de l'usine de Trépoli - Route de Cléron.

LISTE DES ADHERENTS

AMIEL Henriette	Sainte Sevère (Indre)
AMINI Micheline	Paris
* ANThERION Georges	Marsanne (Drôme)
ARINAL Sylvia	Rouen (Seine Maritime)
ARNAUD Antoine	Lyon (Rhône)
ARNAUD Jeanine	Lyon (Rhône)
AYMES Dominique	Douala (Cameroun)
AYMES Jean-Claude	Douala (Cameroun)
BERTRAND Mireille	Paris
BLACHE Sylvette	Marsanne (Drôme)
BLAIN du POET CELARD Bruno	Orléans (Loiret)
BOETTI Claudine	Marsanne (Drôme)
BONNEFOY Jocelyne	Marsanne (Drôme)
BOREL du BEZ Michel	Marsanne (Drôme)
/ BOUVIER Marie-Louise	Marsanne (Drôme)
BUIS Marie-Thérèse	Marsanne (Drôme)
CARTILLIER Henri	Thonon les Bains (Haute Savoie)
CHAINAS Sylvie	Marsanne (Drôme)
CHAMPEL Roger	Marsanne (Drôme)
CHAREYRON Paulette	Marsanne (Drôme)
CHARREL Geneviève	Boulogne (Hauts de Seine)
/ CHASSON Marcel	Marsanne (Drôme)
CHERTIER Pierre	Marsanne (Drôme)
COMBE Josette	Morières les Avignon (Vaucluse)
CROSSON du CORMIER Sophie	Cliusclat (Drôme)
CULET Michel	Marsanne (Drôme)
DABBENE Maryvonne	Marsanne (Drôme)
DABBENE Roger	Marsanne (Drôme)
DAUTRICOURT Béatrice	Chartres (Eure et Loir)
DESBARDIEUX Sylvain	Marsanne (Drôme)
DEVAUX	Bormes les Mimosas (Var)
- DORIER Maxime	Mompellier (Herault)
DUPESSÉY Marielle	Reventin Vaugris (Isère)
DUPESSÉY Serge	Feyzin (Rhône)
FAUGIER Louis	Saint Maur (Val de Marne)
FLEAU Pierre-Etienne	Marsanne (Drôme)
FLEURIOT André	Valence (Drôme)
FLEURIOT Bernard	Valence (Drôme)

FLEURIOT Dominique	Valence (Drôme)
FLEURIOT Jean-Marie	Valence (Drôme)
FOUREL Odile	Marsanne (Drôme)
GANICHOT Huguette	Marseille (Bouche du Rhône)
GARCIA Lucette	Roussillon (Isère)
/ GARCIN Suzanne	Marsanne (Drôme)
GATEFF Florence	Laval (Canada)
/ GILABERT Emile	Marsanne (Drôme)
GIRAUD Louise	Marsanne (Drôme)
GRAFF Christiane	Les Côtes de Sassenage (Isère)
GRAFF	Les Côtes de Sassenage (Isère)
GRANADILLO Raymond	Heidelberg (Allemagne)
/ GRANGAUD Madeleine	Marsanne (Drôme)
// GRANGAUD Roger	Marsanne (Drôme)
GRAS Jeanne	Marsanne (Drôme)
/ GRATADE Louise	Marsanne (Drôme)
GUERGUY Eugénie	Marsanne (Drôme)
HELMSTÄDTER Eta	Berlin (Allemagne)
HELMSTÄDTER Jurgen	Berlin (Allemagne)
HUGON Chantal	Marsanne (Drôme)
JEAN-LOUIS Eliane	Marsanne (Drôme)
JULIAN Serge	Morières les Avignon (Vaucluse)
KIFIDID André	Marsanne (Drôme)
KLAWITTER Nicole	Marsanne (Drôme)
KLAWITTER Thomas	Marsanne (Drôme)
/ KORECKY Aimée	Montélimar (Drôme)
LANG Catherine	Paris
LANIER Ginette	La Bégude de Mazenc (Drôme)
LANIER Richard	La Bégude de Mazenc (Drôme)
/ LASELVE (de) Anne-Marie	Marsanne (Drôme)
/ LASELVE (de) Pierre	Marsanne (Drôme)
LHUIILLIER Marie-Antoinette	Marsanne (Drôme)
LISCOURT Jacques	Boulogne (Hauts de Seine)
LYONNET Jean-Maur	Paris
MAGNIER Anne	Marsanne (Drôme)
/ MASSIN Léa	Marsanne (Drôme)
MAZET Denise	Marsanne (Drôme)
MERLE (du) Anne	Bainy (Yvelines)
MEYERS Marie-José	Bonlieu (Drôme)
MONTAGNE Gérard	Marsanne (Drôme)
{ MONTAGNE Pierre	Marsanne (Drôme)

MONTAGNE Honoré	Marsanne (Drôme)
MORIN Christiane	Romans (Drôme)
NIEDERHAUSER Marc	Gouvieux (Oise)
NOIN Daniel	Paris
NOIN Mady	Paris
PENNEQUIN Madeleine	Marsanne (Drôme)
PERRET Marie-José	Marsanne (Drôme)
PERRET Michel	Marsanne (Drôme)
PETIT Yvonne	Marsanne (Drôme)
PEYSSON Rose	Marsanne (Drôme)
PRADON Dany	Marsanne (Drôme)
RAGANELLI Christiane	Marsanne (Drôme)
RASSIER Jean	Marsanne (Drôme)
RAYMOND Marie-Louise	Marsanne (Drôme)
RAYMOND Michel	Chapareillan (Isère)
RENAUX Christiane	Marseille (Bouche du Rhône)
REY Jacqueline	Marsanne (Drôme)
SAUVAN Gilbert	Cléon d'Andran (Drôme)
SIMONIN Bernard	Metz (Meurthe et Moselle)
SIMONIN Françoise	Laxou (Meurthe et Moselle)
SIMONIN Geneviève	Nancy (Meurthe et Moselle)
SIMONIN Joëlle	Metz (Meurthe et Moselle)
SIMONIN Martine	Nancy (Meurthe et Moselle)
Soeur Germaine	Marsanne (Drôme)
STROUSSEL Claude	Montélimar (Drôme)
SUDAN Karin	Marsanne (Drôme)
SUPIOT Monique	Marsanne (Drôme)
TERRAS Yvette	Marsanne (Drôme)
TISSOT Jeanne	Marsanne (Drôme)
VACANDARE	Catus (Lot)
VAN NEVEL Lydie	Marsanne (Drôme)
YVOIRE (d') Hubert	Annecy (Haute-Savoie)

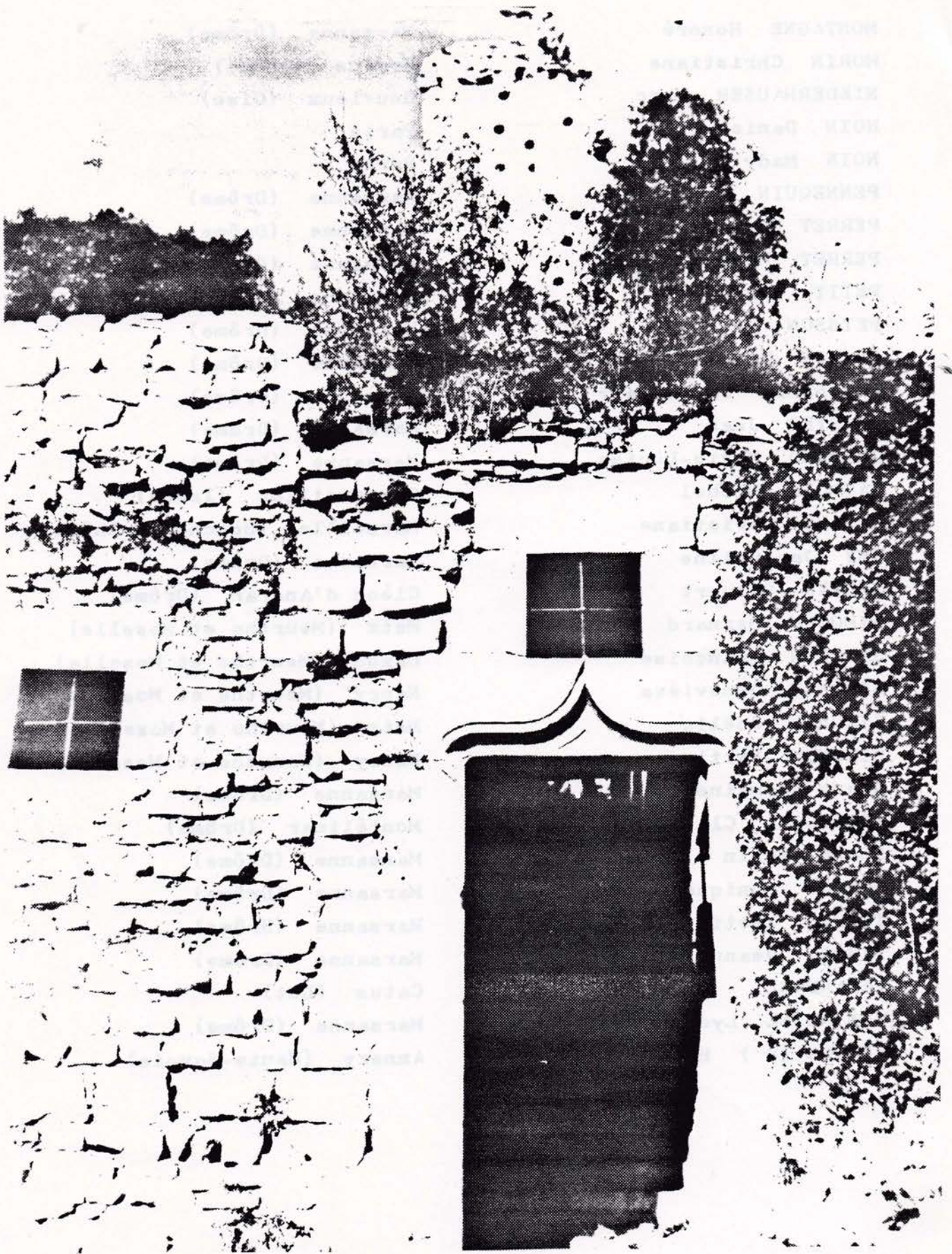

Collection des Amis du Vieux Harsanne

6^e Cross du Printemps :

sous le signe des produits régionaux

Organisé par l'Association des Amis du Vieux Village, en étroite collaboration avec l'Amicale des Sapeurs Pompiers et la M.J.C., la cinquième édition du cross printanier a tenu toutes ses promesses... Aux leviers de commande de cette épreuve populaire qui réunissait de nombreux concurrents toutes catégories confondues, Mme Klawitter rompue à ce genre d'épreuves.

Une mécanique bien graissée, tel un mouvement d'horloge qui respecta rigoureusement le schéma prévisionnel même si le nombre de participants n'était pas exactement celui que les organisateurs attendaient.

Dotée de façon originale en produits régionaux offerts pour la plupart d'entre eux gracieusement, cette épreuve outre l'aspect compétitif qu'elle revêt, est une véritable vitrine pour la promotion de ces derniers. L'association organisatrice de ce 6^e cross remercie par l'entremise de notre journal toutes les sociétés ou établissements qui ont contribué au succès



Tribune du 3.04.1986

Les jeunes Marsannais au rendez-vous du printemps



Le 6^e cross du printemps a animé le Val de Fresneau et le vieux village en cette matinée du lundi de Pâques. Les jeunes marsannais ont participé à la fête en disputant le cross pêle-mêle qui leur était plus spécialement réservé. Les futurs champions ont ainsi cloturé la série des épreuves mises sur pied par les responsables locaux qui ont effectué une large distribution des produits régionaux.

Les épreuves se sont disputées selon un horaire rigoureusement respecté et se sont terminées par un apéritif auquel Mme Klawitter et M. Hugon avaient convié les officiels présents, notamment M. Gilbert Sauvan, conseiller général du canton qui avait remis, quelques minutes avant, la coupe du conseil général et la corbeille de la Drôme aux Crestois, vainqueurs par équipe.

D'autres manifestations sont prévues ces prochains jours : la fête des Jonquilles dimanche prochain et le rallye du Muguet qui fêtera le 1^{er} mai sa trentième édition.

Ça bouge dans le pays de Marsanne et personne ne s'en plaindra.

Notre photo. — Le départ du cross « pêle-mêle ».

Dauphine Libéré du 2.04.1986

Notre-Dame de Fresneau

Clavecin et violoncelles, au premier concert d'été

Mélobanés avertis ou amateurs d'un soir, ils étaient nombreux samedi au rendez-vous lancé par l'association des amis du vieux Marsanne pour renouer avec la tradition de l'été musical. Sa-

medi donc était donné le premier des deux concerts de juillet. Notre-Dame de Fresneau : site privilégié, sanctuaire de piété cadre idyllique pour une soirée musicale assurée par Sophie Hautier, François Garcin Harrois au violoncelle et Geneviève de Hond-Hoschin au clavecin.

Un programme varié alliant des œuvres d'artistes connus comme Offenbach, Haendel ou d'anonymes

Œuvres pour deux violoncelles et clavecin de Joseph Bodin de Boismortier, Willem de Fesch pour clavecin seul de Jacques Duphy, Domenico Scarlatti. Démonstrations de qualité pour ce premier concert d'été.

Photo. — Le public attentif.



Dauphiné Libéré du 9.07.1986

Association
des Amis du Vieux Village

Un joli succès à Fresneau



Cela faisait du bien aux oreilles...

Faire un choix n'est pas toujours chose aisée, faire le bon choix est encore plus difficile... Telle est, cependant, la prouesse réalisée samedi par l'Association des Amis du Vieux Village qui a réussi à faire église comble ou presque, au

cours du concert qu'elle présentait ! En proposant le duo de violoncellistes Sophie Hautier, Françoise Garcin - Marron et Geneviève Demon Moschini au clavecin, Mme Klawitter et son association avaient mis tous les atouts de

leurs côtés. Près de deux heures de musique qui firent vibrer l'assistance dans un lieu et un cadre fort agréables. Tel est l'un des bons souvenirs qu'en conserveront les nombreux mélobanés de ce soir-là.

Tribune du 10.07.1986

► MARSANNE

Les Amis du vieux Marsanne se mobilisent pour sauver Saint-Félix

Lors de leur dernière assemblée générale, qui s'est tenue le 19 juillet, les Amis du Vieux Marsanne ont décidé de se mobiliser pour sauver Saint-Félix.

La vieille église du XI^e siècle est aujourd'hui en piteux état. La nef est jonchée de pierres tombées au cours des deux derniers hivers, l'abside est lézardée, le clocher se délite peu à peu. Du reste un panneau sur lequel figuraient de grandes et belles photographies prises par M. Fléau, était là pour le montrer.

Dans un premier temps, il faut réunir une somme d'argent suffisante pour assurer les travaux les plus urgents dont le montant était déjà estimé à 75 000 F en 1984.

Certes, l'association des amis du vieux Marsanne peu compter sur le soutien de la Société de Sauvegarde des monuments anciens de la Drôme, dont elle constitue une section locale, mais cela ne suffira pas. Aussi a-t-elle lancé l'idée d'un fonds Saint-Félix qui recueillera donc, aides, subventions et bénévoles. Pour cela, un compte bancaire sera bientôt ouvert tandis que des articles de presse, des appels à la radio, des affichettes et des lettres aux entreprises sont d'ores et déjà prévus.

L'idée de cette campagne a été défendue avec enthousiasme par M. Klawitter présidente de l'association, mais aussi par d'autres membres du bureau et elle a été bien reçue par les participants à la réunion, qui ont aussi fait des

propositions nombreuses et originales (livret-photo, cartes de vœux, spectacles, visites guidées, chantier de jeunes). L'aspect fiscal n'a pas été oublié : il est utile de noter, dès à présent, que les dons pourront être déduits des revenus lors des déclarations annuelles.

Les amis du vieux Marsanne ont aussi débattu de divers autres sujets lors de leur réunion.

Une campagne de sauvegarde du patrimoine par l'image sera entreprise à partir de l'automne sous l'autorité de Mme Raymond.

Il se fera sous forme d'un inventaire photographique fixant l'état des monuments anciens, de vieilles maisons et des objets témoignant du passé ; ce projet pourra ensuite donner lieu à des expositions et causeries.

Le cross pédestre du printemps et les concerts musicaux de l'été ont également fait l'objet de discussions.

Signe patent de la réappropriation de l'espace habité du vieux village, des plaques de pierre font désormais revivre les vieux noms de rue tels qu'ils figuraient sur un plan datant de trois siècles : plusieurs viennent d'être posées et quelques autres suivront. Cette initiative, appuyée par la municipalité, contribue ainsi à faire revivre l'histoire de Marsanne : quand un village peut, à juste titre, s'enorgueillir de son riche passé médiéval, c'est bien le moins que de ne pas l'oublier.

Dauphiné Libéré du 24.07.1986

St Félix victime de tous les mots !

On peut encore le sauver !

Victime du froid, r's ans de l'oubli ou de l'indifférence, St Félix est gravement malade... Peu de monde jusqu'en 1977, date à laquelle furent exécutés les derniers travaux par la municipalité ne s'en étaient trop préoccupé et si, aujourd'hui un docteur qui, en fait, n'en était pas un (l'Association des Amis du Vieux Marsanne) n'était venu à son chevet, les choses en seraient resté à la case départ... Et la longue agonie de St Félix se poursuivrait encore quelques années, histoire que le temps finisse son oeuvre dévastatrice, entreprise il y a quelques siècles ! L'Association des Amis du Vieux Marsanne est donc né sur l'impulsion de quelques personnes qui ne pouvaient se faire à l'idée qu'un

tel patrimoine architectural ainsi que des siècles d'histoire soient à tout jamais relégués au tombeau des oublis. Pour s'attaquer à une telle entreprise, il fallait qu'il se trouve parmi tout ce train de personnes disposées à tenter quelque chose bien évidemment, une « locomotive » pour tirer l'ensemble. Et ce fut Mme Klawitter qui s'est mise sur les rails pour ébranler le « convoi ». Un convoi auquel on rajoute régulièrement des wagons depuis sa formation et qui est en passe de devenir le plus important de la commune avec quatre vingt sept adhérents ! Et si, à ses tout débuts, la démarche de cette association ne fut pas très bien comprise force est de constater (les chiffres sont là pour en

témoigner) qu'aujourd'hui, il en est tout autrement ! Les premières actions menées aussi diverses que variées ont porté leurs fruits et ont été bien ressenties par une large majorité de la population locale. Une première démonstration a été ainsi faite du sérieux de cette association qui n'a d'autres ambitions que de sauver St Félix, veiller à ce que le patrimoine architectural du vieux village soit protégé et puis aussi favoriser l'accueil et l'intégration des nouveaux habitants. Un triple objectif qui mérite bien un peu d'égards !

Réunis en assemblée générale samedi et dont nous en donnerons un compte rendu succinct dans notre prochain numéro, l'assis-

tance a entériné une importante décision en ce qui concerne le « sauvetage de St Félix ». Une souscription volontaire va être ouverte dans les prochains jours au niveau départemental. Cette opération a reçu les autorisations nécessaires aussi bien du côté préfectoral, de la Sauvegarde des Monuments Anciens qui parraine cette opération ainsi que des Services des Impôts qui accepteront la déductibilité des fonds versés à l'association. Ainsi, désormais, nul ne doute que St Félix va rapidement se retrouver sur les rails non point de l'oubli ou de l'indifférence, mais sur ceux de la guérison !

Tribune du 24.07.1986

Concert à Notre-Dame de Fresneau



Dans le cadre de ses activités culturelles, l'association des Amis du Vieux Marsanne vous offre son deuxième concert de l'été, samedi 26 juillet à 21 h dans le sanctuaire de Notre-Dame de Fresneau.

Entrée libre.
Musique pour flûte et guitare avec :
— Evelyne Lacheret à la guitare, nombreux concerts en duo de guitare avec P. Blanchard ainsi

que des concerts avec orchestres de chambre des Cévennes et de Marseille. Création et direction Art et Musique en Uzège, depuis 78, enseigne la guitare à Bollène et depuis 82, directrice de l'école municipale de musique de Bollène.

— Annie Almuneau à la flûte traversière, concerts avec M. Dupire en formation flûte et harpe, concerts flûte et guitare avec M. Roger (grand Prix ORTF), concerts en quatuor de flûtes avec R. Héliche, N. Lenoir, M. Maurin, activités en duo flûte et guitare avec Evelyne Lacheret (festival de Printemps de Villeneuve les Avignon) et différents concerts région Vaucluse et Gard).

A leur répertoire : musique classique, musique espagnole et populaire.

Tribune du 24.07.1986

Flûte et guitare Concert d'été à Fresneau

Dans le cadre de ses activités culturelles, l'association des amis du vieux Marsanne, offrira samedi soir son deuxième concert d'été au sanctuaire Notre Dame de Fresneau.

Melomanes avertis ou amateurs d'un soir, ils étaient nombreux, les spectateurs d'un soir, attentifs au flot de musique.

Au programme duo de flûte traversière, et guitare classique pour des œuvres classiques espagnoles et populaires.

C'est Evelyne Lacheret et Annie Almuneau qui ont animé ce dernier rendez-vous musical marsannais.

Evelyne Bacheret à la guitare a participé à de nombreux concerts en duo de guitare ainsi qu'à de nombreux concerts avec l'orchestre de chambre des Cévennes et de Marseille. Depuis 1978, elle enseigne la guitare à Bollène où elle dirige l'école de musique.

Annie Almuneau à la flûte traversière est présente au festival de printemps de Villeneuve et à différents concerts de la région Vaucluse et Gard.

Leur duo démontre un ensemble de qualité et une harmonie parfaite et a enthousiasmé le public toujours aussi fidèle à ces soirées d'été musicales.

Dauphiné Libéré du 28.07.1986

Gala de variétés

Les artistes locaux en haut de l'affiche



Belle chaîne de solidarité que celle nouée samedi soir à la salle des fêtes de Cléon-D'Andran avec le gala de variétés organisé par « les Amis du vieux Marsanne ».

Plus de quatre cent personnes venues des quatre coins du can-

ton, et d'au-delà, avaient répondu à l'invitation.

Une soirée de tente et d'amitié pour la bonne cause au profit de la lutte contre le cancer et la restauration de Saint-Félix.

Parmi le public des anonymes et des élus locaux et régionaux : M et Mme Jean Mouton, M. Raspail, M. le Batonnier Valentin du Cheylard...

Une soirée « variétés » renouant avec les veillées d'antan... animée par un orchestre de 15 musiciens « les copains d'Albert et les balladins du terroir » sous la direction de Charles Besset.

Des airs populaires, des contes en patois, des monologues, des duos, des chansons d'hier et d'aujourd'hui avec des artistes régionaux bien connus G. Billard, E. Bonnet, E. Chabanne, G. Crouzet, R. Girard, M. et B. Issartel, J. Lerrisse, R. Raspail.

Chef d'orchestre de cette brillante distribution Gilbert Sauvan, conseiller général non moins connu, qui dévoile, si besoin en

était encore ses talents artistiques de comédien, présentateur, chanteur tel un vrai balladin du show-buisness !

Cœur en fête et refrain aux lèvres chacun a repris les chansons d'hier dans une ambiance chaleureuse qui fait le succès de cette soirée. Trois heures de spectacle qui n'a rien à envier au plus grand music-hall parisien...

Samedi soir, chacun a joué la carte de la solidarité, une initiative réussie, un pari lancé et... gagné, à la hauteur des espérances de tous.

Notre photo. — Une vue du public... nombreux.

Un heureux évènement au Vieux Village

Depuis le 3 janvier Caroline fait la joie de Jocelyne et Luc Bonnefoy. Nous souhaitons la bienvenue à Caroline et beaucoup de bonheur au papa et à la maman.

Escalier du beffroi

Photo
Pierre-Etienne Fleau

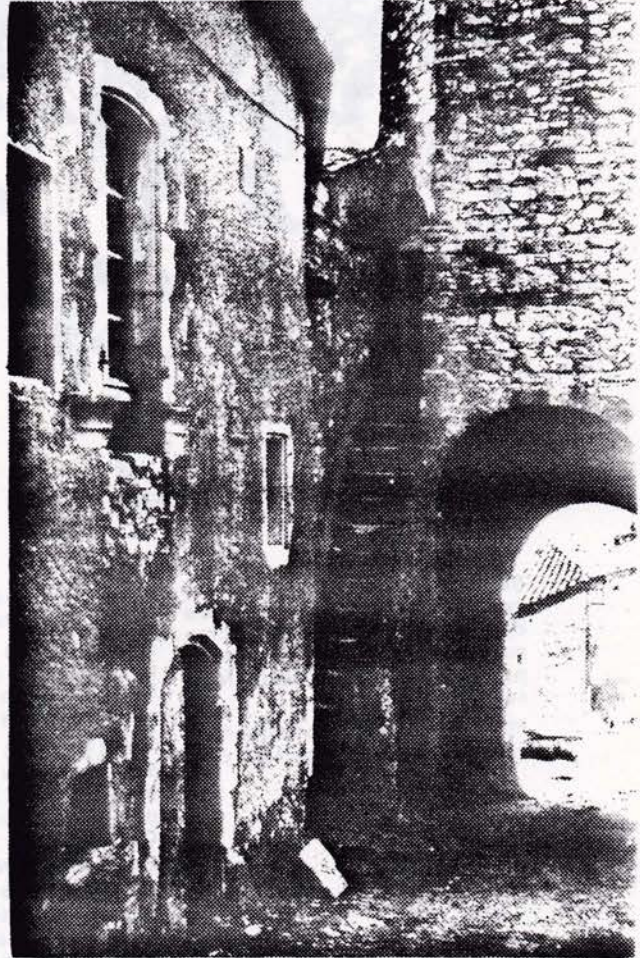

RAPPEL COTISATION

La cotisation de 1986/1987 est de 40 Frs.

Pour ceux qui n'ont pas encore eu l'occasion ou qui ont omis de payer leur cotisation, vous pouvez encore le faire en retournant un chèque à l'ordre de l'Association des Amis du Vieux Marsanne, à Mme RAYMOND Trésorière ou Mme KLAWITTER Présidente, 26740 - MARSANNE -

Merci d'avance.

"TAXI MARSANNAIS"

Radio Téléphone : 75 53 10 36

24 h / 24 h *toutes distances*

Transports remboursés par les Calses

Roger DABBENE

Rue du Comte de Poitiers
26740 MARSANNE



PLOMBERIE

SANITAIRE
DEPANNAGE
CHAUFFAGE
ZINGUERIE

BONNEFOY Luc
MARSANNE

Tél. : (75) 90.32.66

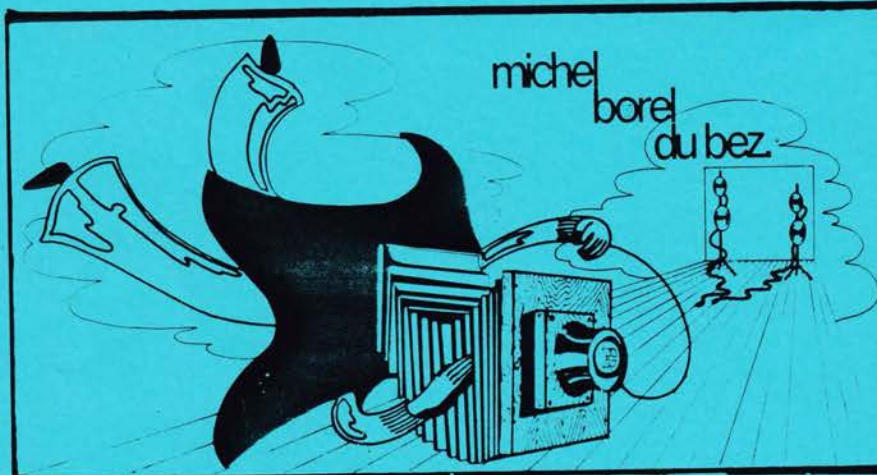

Photographie d'Art,
portraits,
reportages industriels,
publicitaires,
catalogues,
édition
B.P. N°1 26740 MARSANNE



galerie a MARSANNE

antoine arnaud

terre cuite et bronze

du 18 avril au 3 mai

Exposition du 13 juillet au 17 août

de 15 heures à 19 heures

75 90 32 82
78 60 95 09